

**FACHADA FRONTAL**

ESC. 1/75

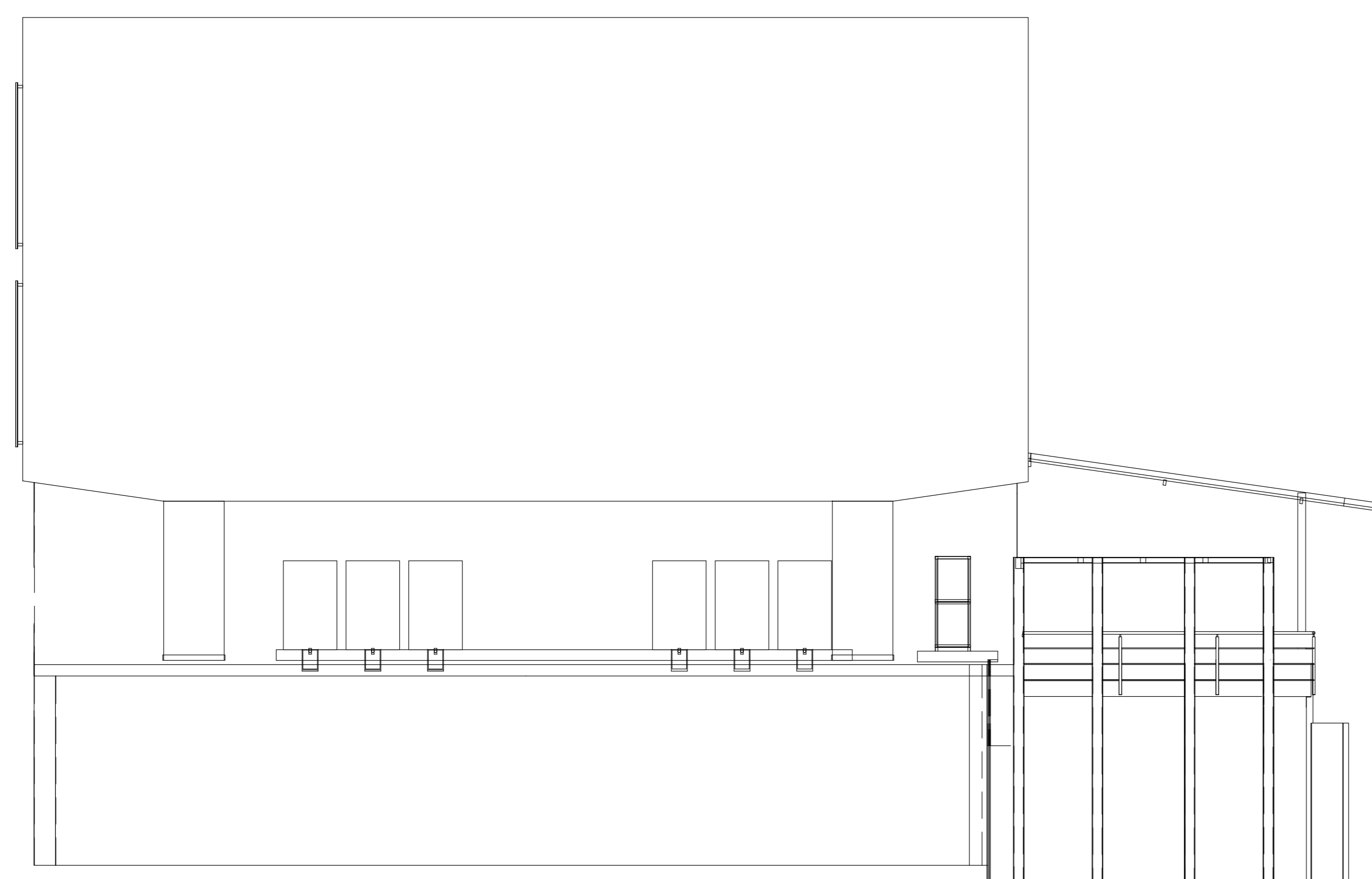

**VISTA LATERAL A**

ESC. 1/75

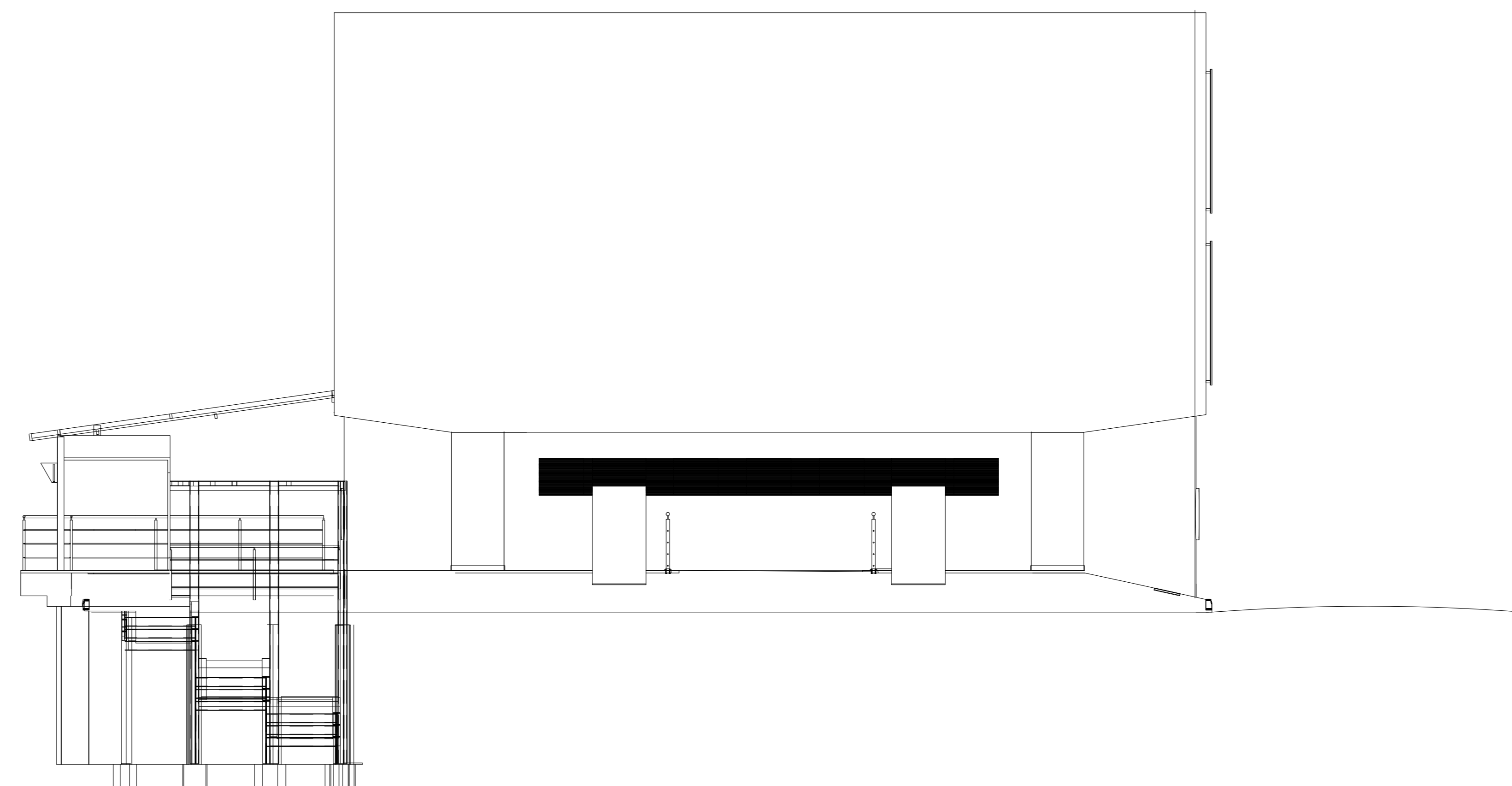

**VISTA LATERAL B**

ESC. 1/75

RT: Prof. Dickran Berberian

3363-8610

3363-8606

infrasoelo

infrasoeloengenharia@gmail.com - desde 1972 - (61) 3363-8610 - Brasília/DF

---

**RAMPA PNE AUDITÓRIO**

ENDEREÇO: SPO Área especial 2-A - Asa Sul, Brasília - DF, 70610-900

PROPRIETÁRIO: ENAP - Escola Nacional de Administração pública

AUTOR DO PROJETO: DICKRAN BERBERIAN

RESPONSÁVEL TÉCNICO: Crea 65/D

---

PROPRIETÁRIO: \_\_\_\_\_

AUTOR DO PROJETO E RT: \_\_\_\_\_ CREA: 65/D-60

---

DLFO

DLFO

---

**ARQUITTEURA**

DESENHO Nº:	PROJETO INSTITUCIONAL	REVISÃO
03/05	FACHADAS FRONTAL/LATERAL A/LATERAL B	1.480 M² ÁREA CONSTRUIDA
28/10/2021	ESCALA: INDICADA	DESENHISTA: EDUARDO
BATA	VISTO: 0	VISTO: 0